

Tutorial de Instalação - NFS-e BeeWorker

Este Tutorial é uma demonstração “passo a passo” de como instalar o Sistema BeeWorker. Leia atentamente todos os passos. Ao final você estará apto para instalar o sistema.

1. Download do Sistema

- Clique no botão de Download e aguarde conclusão
- O sistema é baixado no formato ZIP. Em alguns sistemas operacionais é necessário possuir o software WinRAR instalado para abrir. Clique duas vezes e uma janela semelhante à figura abaixo se abrirá. Agora clique em “SetupNFSe2015.exe” para que a instalação comece

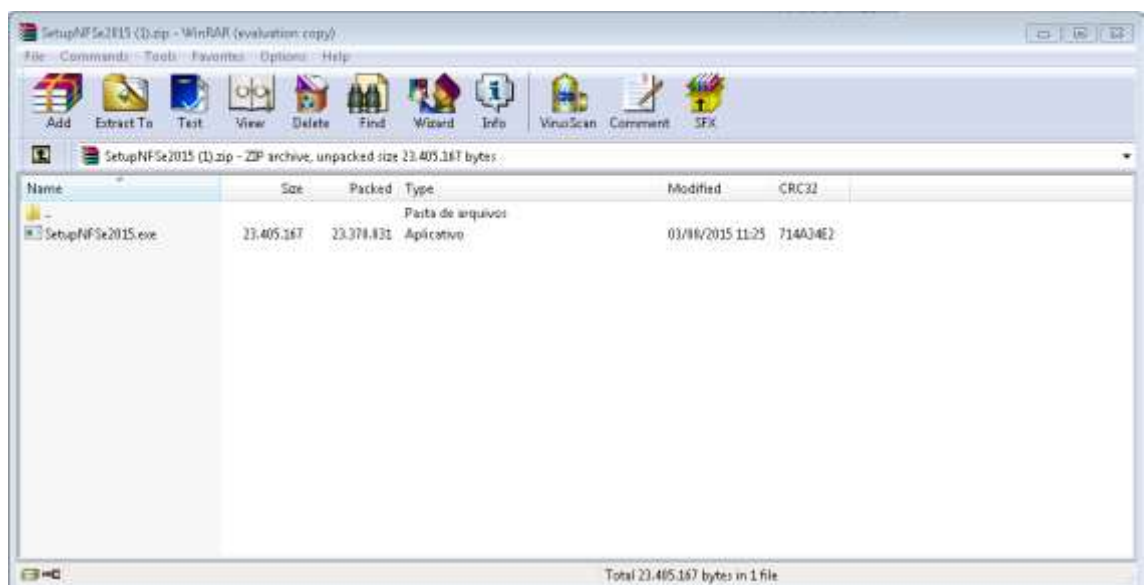

2. Instalação

- Leia atentamente tudo que estiver escrito na tela em cada etapa da instalação.
- Esta tela recomenda que você feche os outros aplicativos que estiverem abertos. Logo mais, clique em Avançar para prosseguir. Se optar por instalar o programa mais tarde, basta clicar em Cancelar

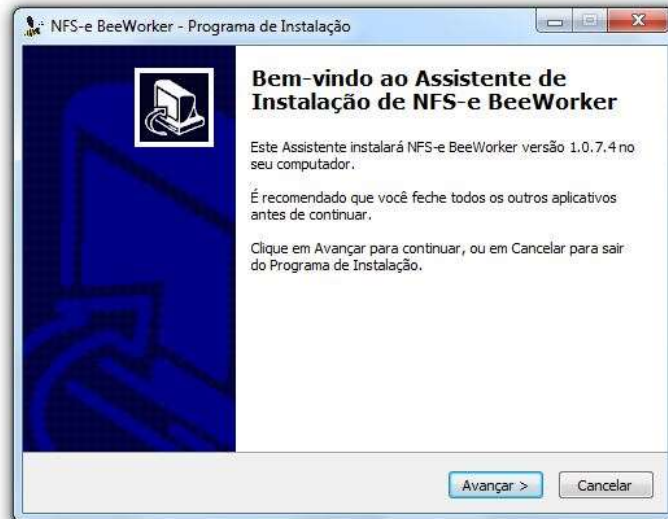

- Leia atentamente os Termos do Contrato antes de Marcar a opção "Eu aceito[...]" e prossiga.

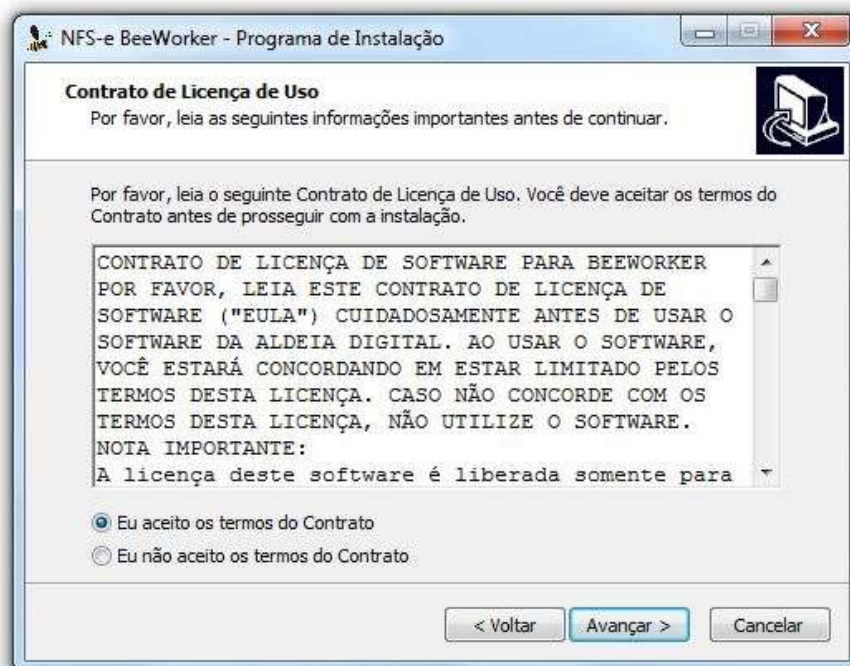

- Caso não queira criar um Atalho para o Sistema, deixe esta opção desmarcada e avance



- Confira as informações e clique em Instalar para iniciar a Extração dos Dados

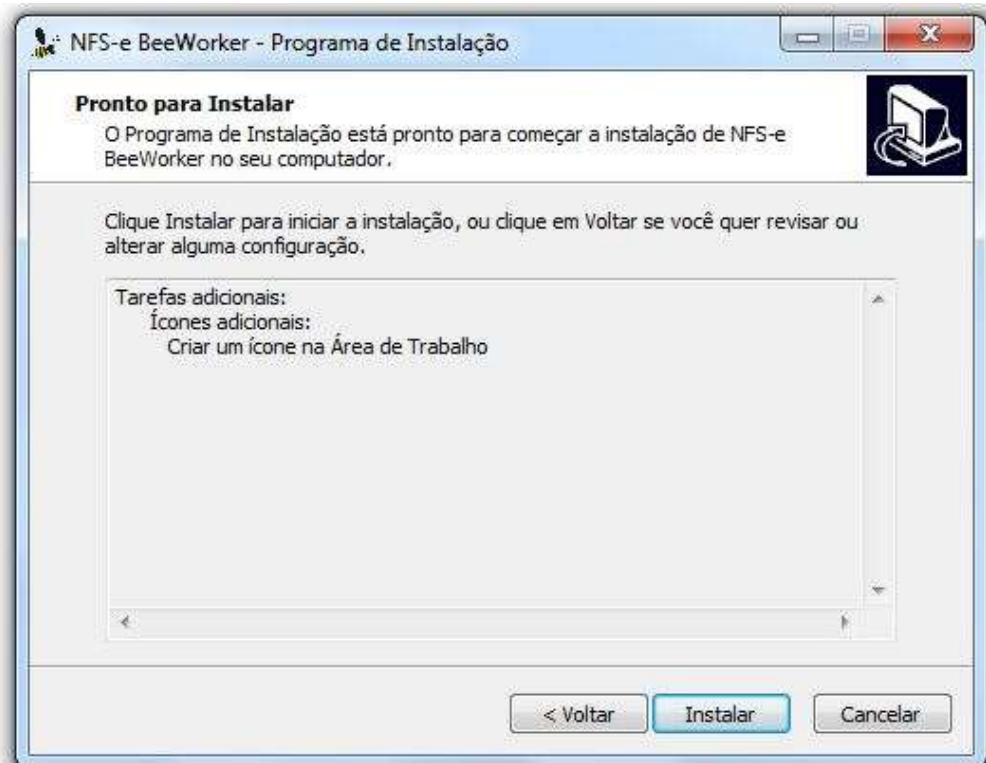

- Neste momento estão sendo realizados os procedimentos para Extração dos Arquivos. Aguarde até a conclusão.

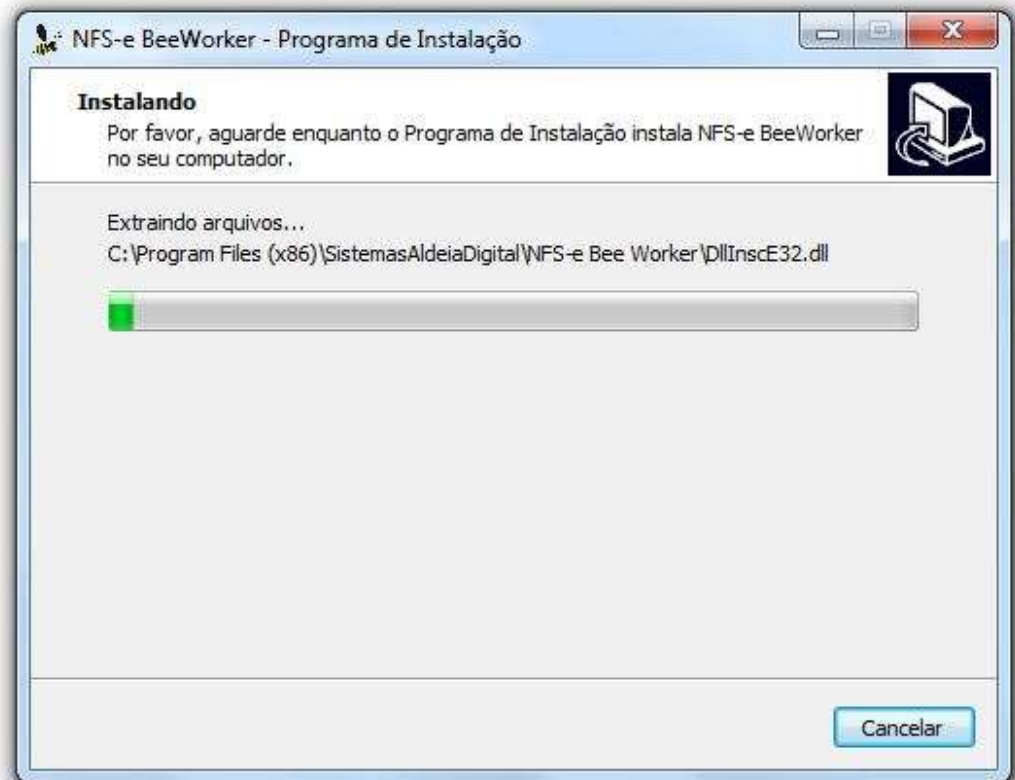

- Se o seu Windows não possuir a versão do .NET mínima necessária (4.0), será iniciada a Instalação do .NET Framework 4.0.

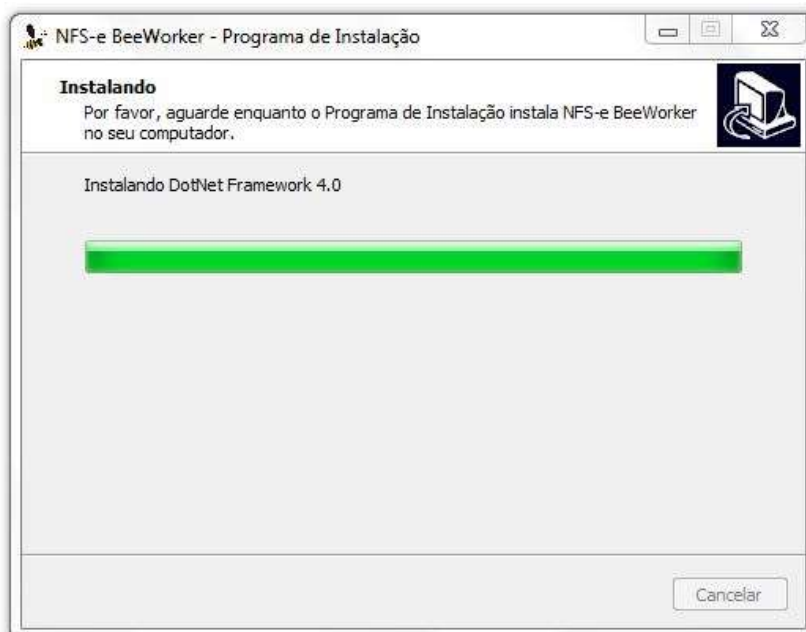

- A Instalação foi concluída com sucesso, clique em concluir e siga no processo.

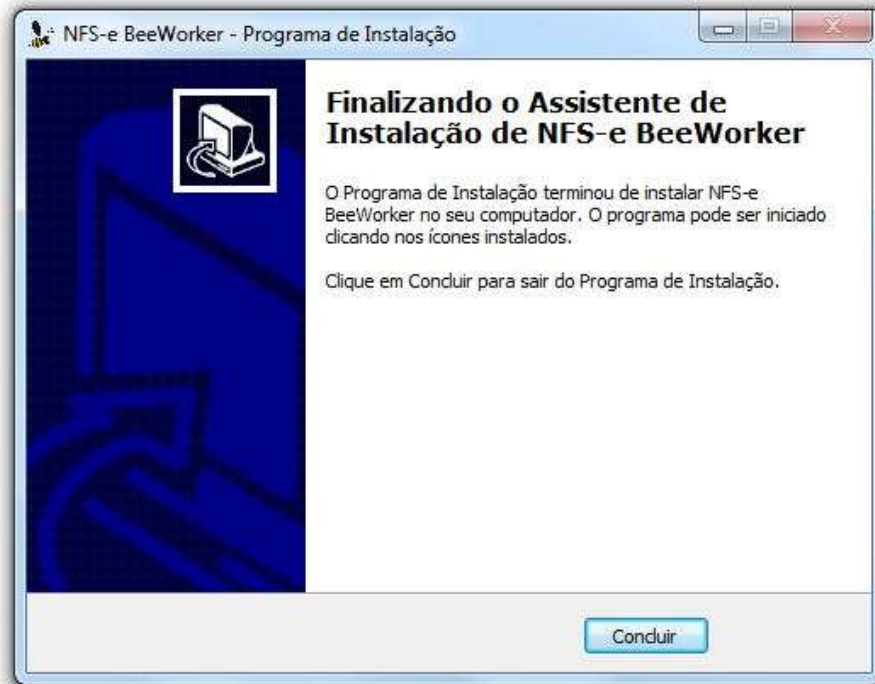

- Execute o aplicativo NFS-e BeeWorker. Preencha a Razão Social, o CNPJ de sua empresa e escolha o tipo de versão (a versão livre tem o limite de 30 Notas Mensais).Clique em OK e aguarde o Término do Processo. Qualquer dúvida, entre em contato com a aldeiadigital.com (31) 2538-6800

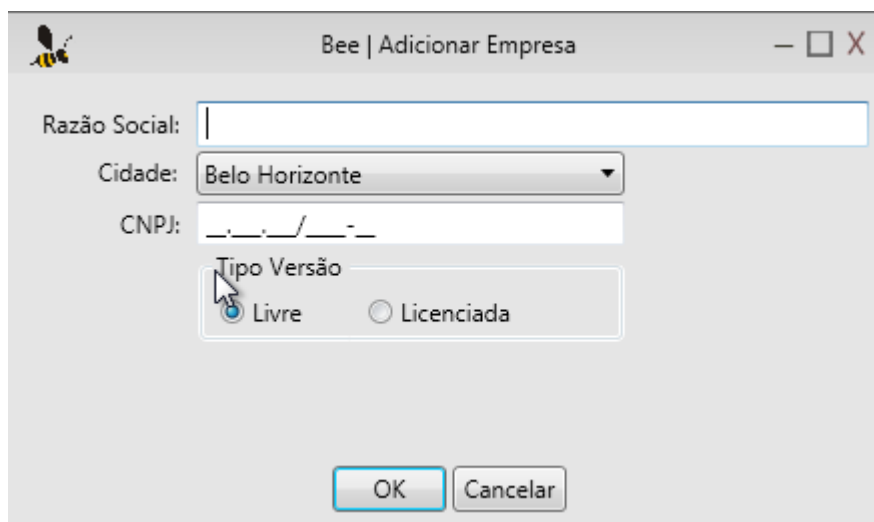

Instalação concluída. Faça Login com o usuário “admin” e senha “admin” e tire proveito de todas as facilidades que o Sistema oferece.



Empresa: aldeiadigital.com eireli me

Usuario:

Senha:

Lembrar-me